Nota : ce plan est susceptible d'être légèrement modifié en fonction des nécessités techniques de la réalisation en ce qui concerne les dimensions libres et les équipements. Les retombées, soffites, canalisations et radiateurs ne sont pas figurés.

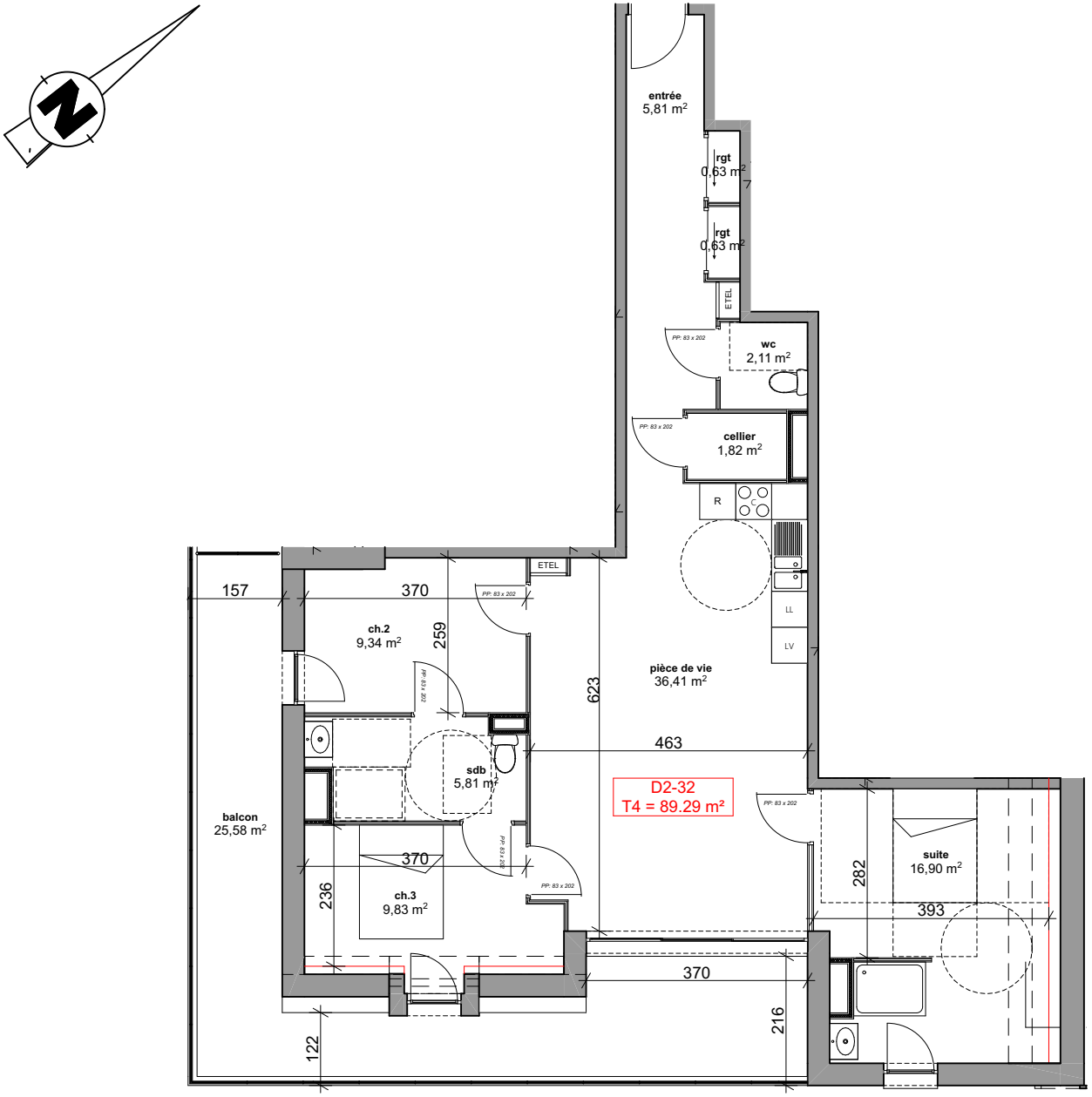

Résidence
Faubourg Saint Antoine
route de Neufchâtel à Bois Guillaume

Maître d'ouvrage :
107 Allée François Mitterrand
76100 Rouen

PIERRE DE SEINE
AT'OME
Groupe Odyssée Immobilier

Bâtiment D2
n°**32 - R+3 - T4**

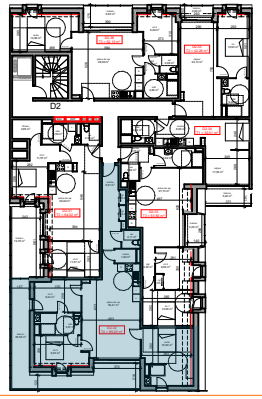

Tableau de surfaces

	S. habitable (m²)
entrée	5,81
pièce de vie	36,41
ch.2	9,34
ch.3	9,83
suite	16,90
sdb	5,81
wc	2,11
cellier	1,82
rgt	1,26
	89,29 m²

balcon	25,58

LEGENDE :
***PF**: porte fenêtre/ **F**: fenêtre/ **VR**: volet roulant/ **C**: cuisson/ **LV**: lave vaisselle/ **LL**: lave linge/ **R**: réfrigérateur/ **ETEL**: tableau électrique.*

Date : 18-03-2024